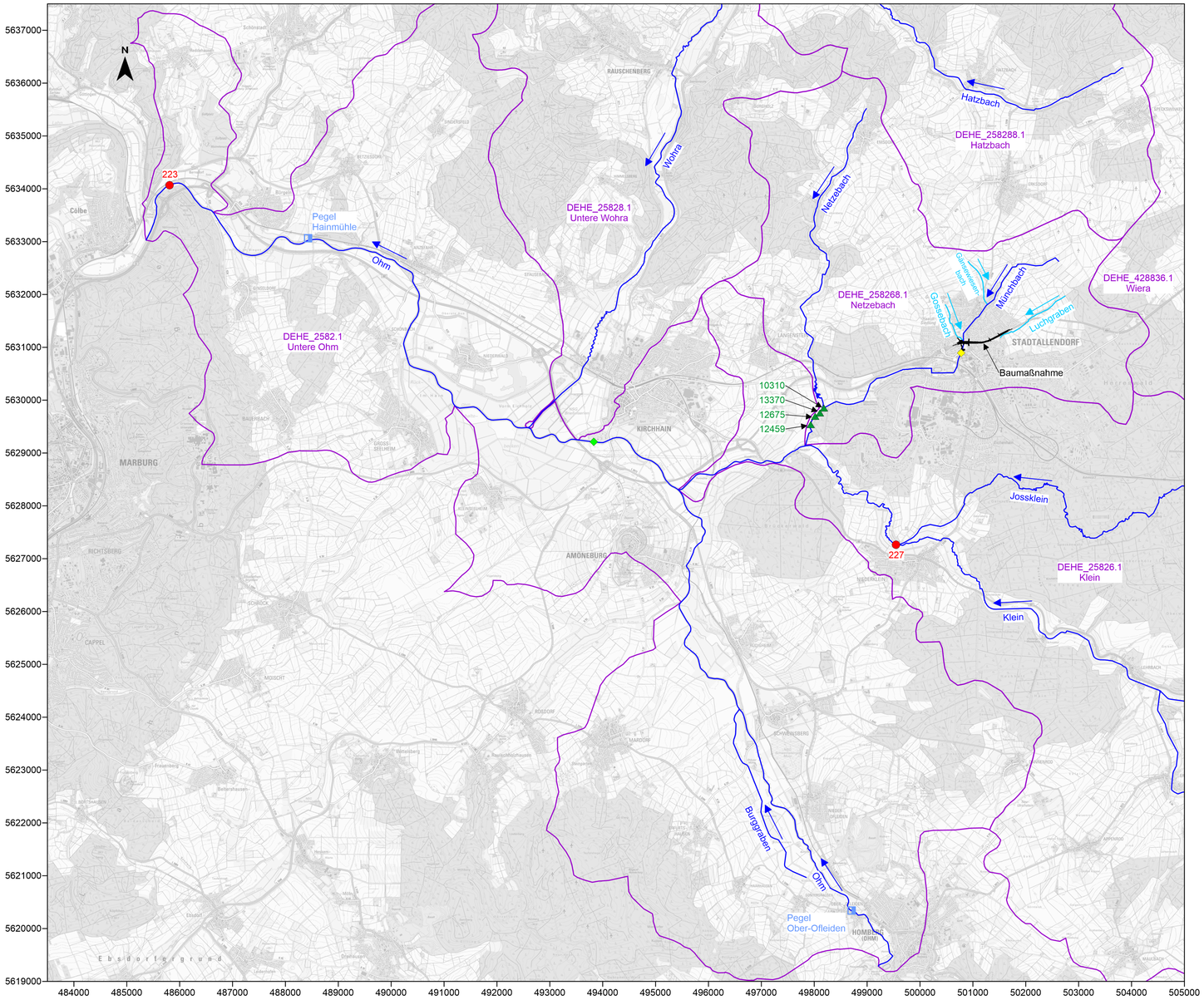

Legende

- Trasse
- Fließgewässer nach WRRL
- weitere Fließgewässer im Planungsgebiet (ungefähre Lage; z. T. ohne verrohrte Abschnitte)
- Oberflächenwasserkörper
- Oberflächenwassermessstelle nach WRRL (Chemie)
- Oberflächenwassermessstelle nach WRRL (Biologie)
- Pegel
- Einleitstelle Münchbach RBF
- Einleitstelle Kläranlage Kirchhain

Topografische Grundlagen:
Präsentationsgrafik PG10 und DTK 25, UTM Zone 32
Hessen Mobil Straßen- und Verkehrsmanagement, Fachdezernat SIB, Datenmanagement, Wiesbaden, 01.03.2021/12.04.2021

Datengrundlage Trasse:
- Hessen Mobil, Straßen- und Verkehrsmanagement, Dezernat PB 12 Fachdezernat Planung (vormals Dezernat Planung Westhessen) Marburg, Stand: 04.12.2020
- IGS Ingenieure GmbH & Co. KG, Beratende Ingenieure - VBI Weimar, Stand: 21.04.2021

Genehmigungs-Nr.: 22 2021 0027
Fließgewässer nach WRRL, Oberflächenwasserkörper, Oberflächenwassermessstellen nach WRRL:
Darstellung auf der Grundlage von Daten des Hessischen Landesamtes für Naturschutz, Umwelt und Geologie, Wiesbaden, Stand: 25.03.2021/26.03.2021

Datengrundlagen:
- 09.04.2021 Pegel
  Darstellung auf der Grundlage von Daten des Hessischen Landesamtes für Naturschutz, Umwelt und Geologie, Wiesbaden

Feststellungsentwurf

Nr.:	Art der Änderung:	Datum:	Zeichen:

Planverfasser:
Büro für Hydrologie und Bodenkunde
Gert Hammer
Beethovenstr. 3
01465 Dresden OT Langebrück
Tel. 035201/71065 Fax 035201/71085

	Datum:	Zeichen:
bearbeitet:	04/2021	Lenz
gezeichnet:	04/2021	Einert
geprüft:		

Hessen Mobil
Straßen- und Verkehrsmanagement

HESSEN

Unterlage Nr.:
Blatt Nr.: 1.2
Hessen ID:

	Datum	Zeichen
bearbeitet:		
gezeichnet:		
geprüft:		

Tieferlegung der B 454 in Stadtallendorf
mit Anschluss der Haupt- und Bahnhofstraße
3. Bauabschnitt

Straßen: Bundesstraße B 454
Beginn: zw. NK 5120/035 u. NK 5120/017 km 0,864
Ende: zw. NK 5120/017 u. NK 5120/018 km 0,789

Detaillageplan mit Darstellung der Oberflächenwasserkörper

Maßstab 1 : 50.000

Aufgestellt:
Marburg, den
Hessen Mobil

(Name, Amtsbezeichnung)

Geprüft:
Marburg, den
Hessen Mobil

(Name, Amtsbezeichnung)

Genehmigt:
Marburg, den
Hessen Mobil

(Name, Amtsbezeichnung)

80 cm x 42 cm